PLAN GUIDE PAYSAGER & URBAIN DE JUVIGNAC

SYNTHÈSE DES RÉFLEXIONS ET DES PROJETS PORTÉS PAR LA COMMUNE DE JUVIGNAC

Actualisation Juin 2023

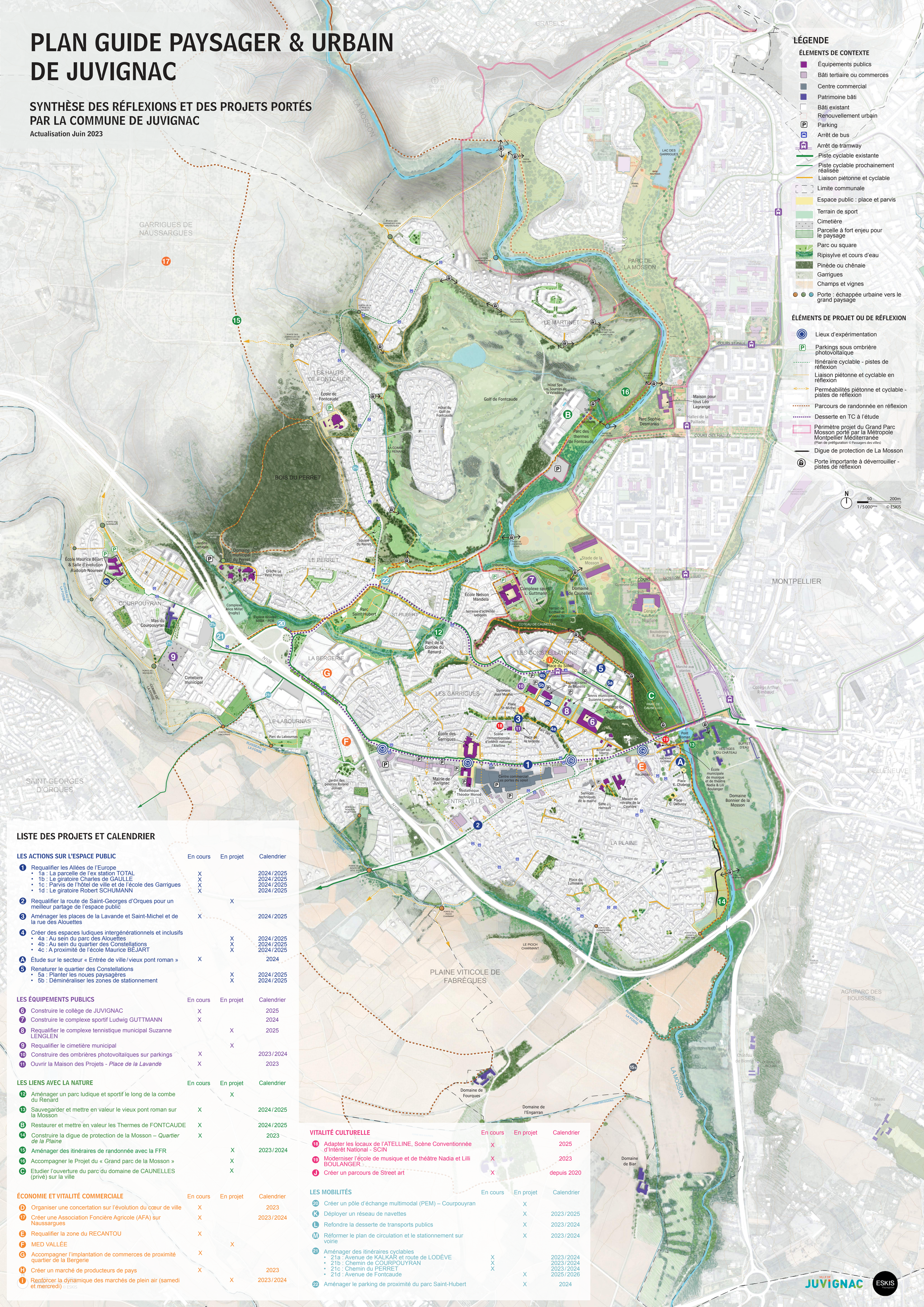

LISTE DES PROJETS ET CALENDRIER

LES ACTIONS SUR L'ESPACE PUBLIC	En cours	En projet	Calendrier
1 Requalifier les Allées de l'Europe			
• 1a : La parcelle de l'ex station TOTAL	X		2024 / 2025
• 1b : Le giratoire Charles de GAULLE	X		2024 / 2025
• 1c : Parvis de l'hôtel de ville et de l'école des Garrigues	X		2024 / 2025
• 1d : Le giratoire Robert SCHUMANN	X		2024 / 2025
2 Requalifier la route de Saint-Georges d'Orques pour un meilleur partage de l'espace public		X	
3 Aménager les places de la Lavande et Saint-Michel et de la rue des Alouettes	X		2024 / 2025
4 Créer des espaces ludiques intergénérationnels et inclusifs			
• 4a : Au sein du parc des Alouettes		X	2024 / 2025
• 4b : Au sein du quartier des Constellations		X	2024 / 2025
• 4c : A proximité de l'école Maurice BÉJART		X	2024 / 2025
A Étude sur le secteur « Entrée de ville / vieux pont roman »	X		2024
5 Renaturer le quartier des Constellations			
• 5a : Planter les noues paysagères		X	2024 / 2025
• 5b : Déminéraliser les zones de stationnement		X	2024 / 2025

LES ÉQUIPEMENTS PUBLICS	En cours	En projet	Calendrier
6 Construire le collège de JUVIGNAC	X		2025
7 Construire le complexe sportif Ludwig GUTTMANN	X		2024
8 Requalifier le complexe tennistique municipal Suzanne LENGLEN		X	2025
9 Requalifier le cimetière municipal		X	
10 Construire des ombrières photovoltaïques sur parkings	X		2023 / 2024
11 Ouvrir la Maison des Projets - *Place de la Lavande*	X		2023

LES LIENS AVEC LA NATURE	En cours	En projet	Calendrier
12 Aménager un parc ludique et sportif le long de la combe du Renard		X	
13 Sauvegarder et mettre en valeur le vieux pont roman sur la Mosson	X		2024 / 2025
B Restaurer et mettre en valeur les Thermes de FONTCAUDE	X		2024 / 2025
14 Construire la digue de protection de la Mosson – *Quartier de la Plaine*	X		2023
15 Aménager des itinéraires de randonnée avec la FFR		X	2023 / 2024
16 Accompagner le Projet du « Grand parc de la Mosson »		X	
C Etudier l'ouverture du parc du domaine de CAUNELLES (privé) sur la ville		X	

ÉCONOMIE ET VITALITÉ COMMERCIALE	En cours	En projet	Calendrier
D Organiser une concertation sur l'évolution du cœur de ville	X		2023
17 Créer une Association Foncière Agricole (AFA) sur Naussargues	X		2023 / 2024
E Requalifier la zone du RECANTOU	X		
F MED VALLÉE		X	
G Accompagner l'implantation de commerces de proximité quartier de la Bergerie	X		
H Créer un marché de producteurs de pays	X		2023
I Renforcer la dynamique des marchés de plein air (samedi et mercredi)		X	2023 / 2024

VITALITÉ CULTURELLE	En cours	En projet	Calendrier
18 Adapter les locaux de l'ATELLINE, Scène Conventionnée d'Intérêt National - SCIN	X		2025
19 Moderniser l'école de musique et de théâtre Nadia et Lilli BOULANGER	X		2023
J Créer un parcours de Street art	X		depuis 2020

LES MOBILITÉS	En cours	En projet	Calendrier
20 Créer un pôle d'échange multimodal (PEM) – Courpouyran		X	
K Déployer un réseau de navettes		X	2023 / 2025
L Refondre la desserte de transports publics		X	2023 / 2024
M Réformer le plan de circulation et le stationnement sur voirie		X	2023 / 2024
21 Aménager des itinéraires cyclables			
• 21a : Avenue de KALKAR et route de LODÈVE	X		2023 / 2024
• 21b : Chemin de COURPOUYRAN	X		2023 / 2024
• 21c : Chemin du PERRET	X		2023 / 2024
• 21d : Avenue de Fontcaude		X	2025 / 2026
22 Aménager le parking de proximité du parc Saint-Hubert		X	2024

VILLE DE JUVIGNAC

ESKIS Paysagistes